Helderse Molenstichting "De Onderneming"

Nieuwsbrief Nr.1, 2026 Maart / april 2026

Van de voorzitter

Voor u ligt de eerste nieuwsbrief van 2026 en wat gaat het een spannend jaar worden. Wij hopen de molen snel overgedragen gaat worden. We kunnen dan gaan werken aan een eerste inrichting om bezoekers te ontvangen en aan de invulling van twee B&B units.

Er is de afgelopen periode hard gewerkt aan de molen om de spreekwoordelijke puntjes op de “i” te zetten. De laatste keuringen worden binnenkort gedaan zodat wij de laatste betalingen van het Waddenfonds en de Provincie Noord-Holland hopelijk kunnen binnenhalen (het is echt essentieel dat we dit snel afhandelen om geen fondsen mis te lopen!!)

We kijken echt uit naar een paar mooie evenementen begin dit jaar, nl. de Halve van Den Helder en de Nationale Molendagen ! Zo willen we meer donateurs en sponsoren binnenhalen want die hebben we echt nodig !!

We zijn wel blij dat de eerste twee sponsoren binnen zijn gehaald namelijk de Maatschappij tot Nut van ’t Algemeen (kortweg ‘t Nut genaamd) en hoe kan het ook anders de Helderse Coöperatieve Windmolen Coöperatie “De Eendragt” (genoemd naar één van de historische Helderse molens). In de volgende nieuwsbrief komen we op deze twee clubs terug want wat zijn wij blij met ze!

Donateurs en Club van 50 leden hebben het al gemerkt …. Er waait een frisse wind door de organisatie ! Han Pieters is niet alleen coördinator vrijwilligers maar gaat er ook voor zorgen dat verzoeken tot betalen contributie netjes worden georganiseerd 😊 Doe hem en ons een plezier en … betaal uw bijdrage!

Tot snel in onze molen !!

Hans Verhoef

Cadeau vanuit Texel

Vorig jaar zijn we benaderd door de heer Willem van der Gracht uit Den Burg. Hij heeft een grote collectie molenboeken en molenmodellen die hij graag aan de molenstichting wilde schenken en wat een prachtig en uniek gebaar is dit. René Langendijk en Jans Boes gingen met de bus van René naar Texel en kwamen met een volle bus terug. Wat een unieke verzameling hebben we gekregen, In de volgende nieuwsbrief komen we er uitgebreid op terug maar voor nu …. Willem van der Gracht ….. Dank voor de unieke verzameling !!

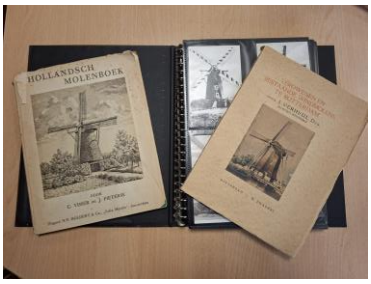

Bouwproject Molenwerf gaat als een speer (deel VIII) !!

Wat moet je zeggen over de voortgang van de molen als je de foto's hebt 😊

Staand op de glasplaat kijk je verschillende verdiepingen naar beneden !

De puntjes worden op de spreekwoordelijke "i" gezet en we kunnen niet wachten op de oplevering.
De schilders van Helder Vastgoed Schilderwerken zijn ook goed bezig !!

Steun de Helderse Molenstichting “De Onderneming” door boodschappen te doen bij VOMAR!

Spek eenvoudig én geheel kosteloos onze clubkas door boodschappen te doen bij Vomar: dit kan nu heel eenvoudig met Club is Koning. Meld je aan via onderstaande stappen en spaar mee!

1. Download de Vomar-app en maak hierin een digitale Klant-is-Koning kaart aan. Wil je liever een fysieke kaart? Deze kun je gratis meenemen bij jouw Vomar.
2. Koppel vervolgens je kaart aan de club met onze unieke clubcode: **MODE2021**
3. Laat altijd je kaart of app scannen bij je boodschappen. Je spaart automatisch mee!
4. Vomar maakt ieder kwartaal 0.5% van het bedrag dat alle leden aan boodschappen besteden over naar onze club.

Kortom, het is in een mum van tijd geregeld en kost jou helemaal niets extra. Koppel dus snel je kaart en spek onze clubkas! **U hoeft dus ook niet bang te zijn dat u geen kooppunten meer krijgt. Dat gaat gewoon door !!!**

Kijk voor meer informatie over clubsparen op www.vomar.nl/cik

Geef aan ons door of het u lukt en … u krijgt een leuke molenattentie ☺

In 2025 konden we meer dan € 55,00 op onze rekening bijschrijven !! Dit gaan we in 2026 verbeteren! Toch?

Nationale Molendagen 2026!

Op 9 en 10 mei 2026 zijn het weer de VriendenLoterij Nationale Molendagen, het grootste molenfeest van Nederland. Honderden wind- en watermolens in heel Nederland openen hun deuren om bezoek te ontvangen. Ook onze eigen molen, “De Goede Verwachting” willen we dit jaar weer openstellen. Vorig jaar waren we beperkt open en was het nog een grote bouwput. Dit jaar kunnen we wel meer laten zien maar is de inrichting nog niet rond want ….. de molen is nog niet aan ons overgedragen en …. We zijn ook nog op zoek naar fondsen om de inrichting mogelijk te maken.

Wij zijn van plan om open te gaan op……

Zaterdag 9 mei 2026 : 11:00 – 16:00
Zondag 10 mei 2026 : 12:00 – 16:00

Op de website van de Hollandsche Molen is meer informatie over de Nationale Molendagen te vinden en …. Welke molens er nog meer in de buurt te vinden zijn !!

https://www.molens.nl/nationale-molendag-op-9-en-10-mei

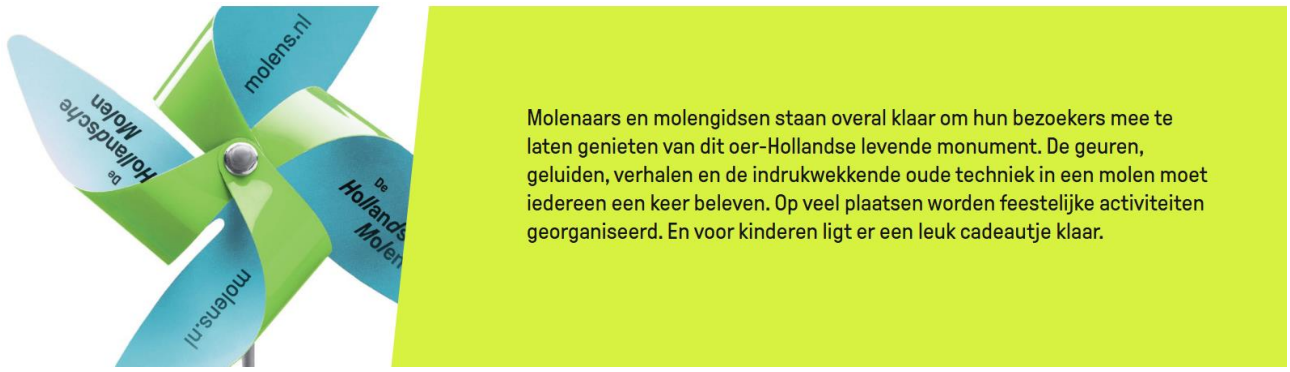

Wij, de molenaars maar ook onze molenaars hebben er zin in om veel bezoekers te mogen verwelkomen in onze molen! Hopelijk zien wij elkaar op 9 of 10 mei !

Hans Verhoef

De Halve van Den Helder ….

De Halve van Den Helder is een begrip in Den Helder. Het is een evenement waarbij je wandelend op zaterdag langs kunst en cultuur of hardlopend op zondag Den Helder ontdekt. Wij hebben zelf de tocht al diverse keren gelopen en wat is het een prachtig evenement. Niet alleen de diverse locaties maken dit een prachtig evenement maar ook de organisatie en de vele vrijwilligers maken het uniek.

Het thema van dit jaar is Hollands Glorie en de organisatie van de Halve van Den Helder heeft dat goed opgepakt in hun uitingen. Kijk maar eens naar het beeldmerk wat ze gebruiken op Social Media maar zelfs op de stempelkaart is het beeldmerk terug te vinden!

Als molenstichting zijn we trots dat de molen niet alleen in het beeldmerk is te zien maar de route komt ook langs de molen en stel je voor 1800 deelnemers langs de molen. Echt uniek.

Wij gaan er met een kraam staan om de wandelaars te steunen in hun 21.1 km lange wandeltocht. We proberen natuurlijk ook ze enthousiast te krijgen om de website te bezoeken en …wie weet houden we er ook nog een aantal donateurs of wellicht sponsoren aan over.

Wat deze tocht ook nog bijzonder maakt is dat de figurantengroep Ouderwetz de geschiedenis rond de molen tot leven brengt. Ouderwetz is een begrip in Den Helder en ze verplaatsen zich in verschillende tijdsperiodes, van de Napoleontische tijd tot de tijd van Charles Dickens en wasvrouwen, soldaten en straatventers. Perfect om de wandelaars een mooi schouwspel te bieden.

De starttijd van de Halve van Den Helder is 08:30 – 09:30 en na 4-5 km komen ze langs de molen. We hopen natuurlijk op prachtig weer en aangezien wij hem zelf gaan lopen hopen we wel dat aan de finish een Goede Verwachting Tripel van de Helderse Jongens op ons wacht.

Zien wij u bij de molen?

Halve van Den Helder - Hollands Glorie

Hans en Simone Verhoef

Invulling B&B ….

In vorige nieuwsbrief kon u lezen dat we goede stappen hebben gemaakt met de invulling van de B&B in de molen. De gesprekken zijn nog steeds gaande en er is voorzichtig gesproken om 1 juli de eerste gasten te kunnen ontvangen. Het is een ambitieuze datum want helaas is de oplevering van de molen naar ons nog niet rond maar we kunnen niet wachten tot we de eerste gasten in de molen kunnen verwelkomen. Duimen maar dat de oplevering snel gaat gebeuren. Een andere hobbel die we nog moeten nemen om de gasten te kunnen ontvangen is een pad achter de molen naar de ingang van de B&B ingang (die zich aan de achterkant van de molen is 😊)

We blijven u op de hoogte houden van de voortgang rond de B&B units in de molen. Hopelijk kunnen wij in de volgende nieuwsbrief de eerste impressies laten zien van de inrichting.

Molenbrug of Mosterdbrug ….

Wie kent hem niet de Molenbrug in Den Helder of de Mosterdbrug …. Het zijn twee namen voor dezelfde brug maar het is toch echt de Molenbrug ….. Wie inzoomend in het rechterplaatje zie nog wel de wel de tekst “Molenbrug bijgenaamd Mosterdbrug”. De naam “Mosterdbrug” had te maken met de verkoop van destijds befaamde mosterd in een nabij de brug gelegen winkeltje.

Hans Verhoef

MOLENSTICHTING PARTNER VAN DE VRIENDENLOTERIJ

De bouw van de molen vordert gestaag, maar zoals u waarschijnlijk wel weet is er nog veel geld nodig om de molen in te richten en als hij eenmaal draait, om de exploitatiekosten te kunnen dekken. We hebben een aantal vaste donateurs waar we heel blij mee zijn, maar daarvan hebben we er nooit genoeg! Daarnaast proberen we allerlei initiatieven te ontplooien om mensen enthousiast te maken en de molenstichting financieel te ondersteunen.

Wij zien de eerste positieve effecten van partner zijn van de **Vriendenloterij**.

Wat betekent partner zijn van de Vriendenloterij nu precies?
Naast dat er voor u als speler prachtige geldprijzen te winnen zijn, keert de **Vriendenloterij** geld uit aan clubs en stichtingen. Als partner krijgen wij van ieder lot dat gekoppeld is aan de molenstichting € 6,56 (41%) uitgekeerd.

Dus, hoe meer loten meespelen voor de molenstichting, hoe hoger de opbrengst voor ons!
Speelt u al mee in de Vriendenloterij? U kunt heel eenvoudig uw lot(en) koppelen aan de molenstichting, zie de website www.vriendenloterij.nl

Kent u mensen in uw eigen kring die al meespelen of gaan meespelen? Hopelijk kunt u hen ook enthousiast maken zodat zij met hun lot meespelen voor de molenstichting.

Naast de vaste uitkering van € 6,56 per gekoppeld lot, heeft de **Vriendenloterij** ook dit jaar nog een extra actie:

Clubs van de Week

100 clubs, verenigingen of stichtingen ontvangen dit jaar eenmalig een prachtig bedrag van € 5.000,-. Uiteraard willen wij als molenstichting proberen om één van die 100 clubs te worden. Er zijn een aantal voorwaarden om mee te kunnen doen en één daarvan is dat er minimaal 20 loten voor ons moeten meespelen maar zover zijn we nog niet !!

U begrijpt dat we graag voor zo'n mooi bedrag in aanmerking willen komen. Daardoor is het nog belangrijker dat zoveel mogelijk loten meespelen voor ons! Helpt u mee?

Annette Migo – v/d Arend

VRIENDEN LOTERIJ
elke dag plezier

In 2025 konden we in totaal € 104,16 op onze rekening bijschrijven. In 2026 tot nu toe al € 110,67 !! Dit smaakt naar nog meer in 2026!

Blik op het verleden van de Sluisdijkbuurt (14)

In deze nieuwsbrief gaan we verder met de rubriek “Blik op het verleden van de Sluisdijkbuurt”. We nemen u mee aan de hand van o.a. oude foto’s van het Vinkenterrein maar ook van de Sluisdijkbuurt / Visbuurt. De tijd dat de Fabrieks- en Steengracht werden gedempt en de tijd dat het voormalige Vinkenterrein in gebruik was voor de houthandel 😊

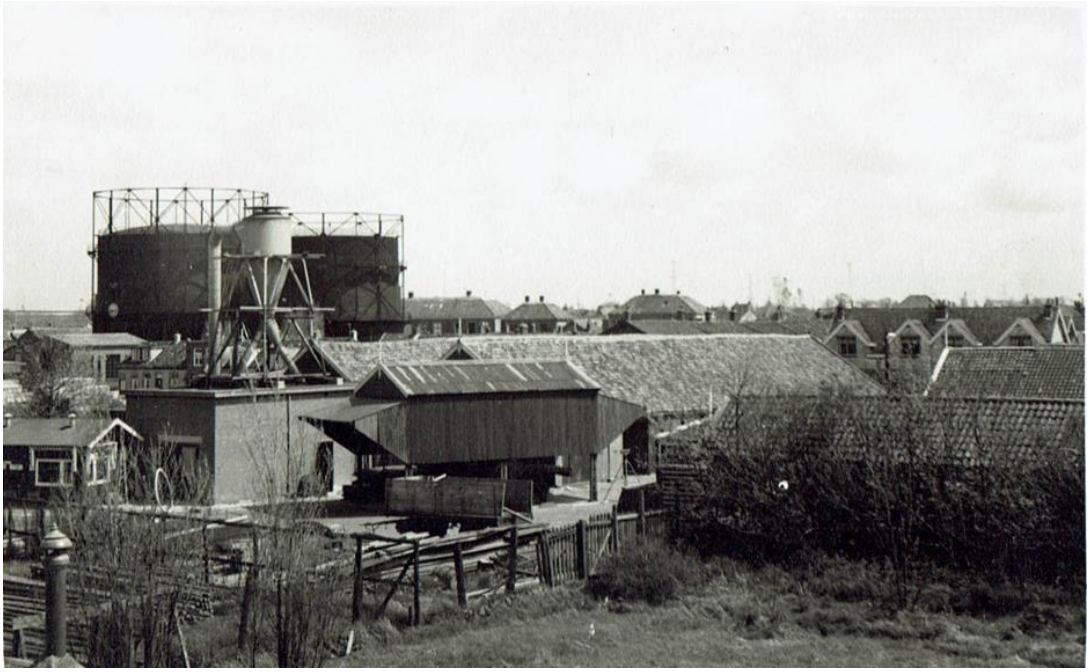

Een unieke foto van het Vinkenterrein (1962)

Houthandel Vinken in bedrijf (april 1966)

AVIA Clubsparen. Tank mee, voor de Molenstichting !!!

Wat is AVIA Clubsparen?

Speciaal voor (sport)clubs en verenigingen heeft AVIA een nieuwe vorm van sponsoring geïntroduceerd: AVIA Clubsparen. De leden en alle mensen die de Helderse Molenstichting “De Onderneming” een warm hart toedragen kunnen GRATIS punten sparen bij AVIA!

Deze spaarpunten kunnen door de molenstichting worden verzilverd bij AVIA en geheel naar eigen inzicht worden besteed.

Hoe werkt het?

Bij elke tankbeurt op de deelnemende AVIA tankstations sparen uw leden automatisch voor de Helderse Molenstichting “De Onderneming”. Alle spaarpunten worden bijgeschreven op een speciale Clubspaarkaart waarmee de club de punten kan verzilveren bij AVIA. Het is ook mogelijk dat bestaande AVIA klanten spaarpunten doneren aan de Helderse Molenstichting “De Onderneming”.

Elke 100 spaarpunten is €2,- waard voor de Helderse Molenstichting “De Onderneming”!

Dit geld kunnen we uiteraard goed gebruiken voor de aanschaf van promotiematerialen, exploitatie molen en andere kosten!

Clubspaarkaart aanvragen

AVIA Clubsparen is een nieuwe vorm van sponsoring. Wilt je mee doen voor de Helderse Molenstichting “De Onderneming”? Samen sparen gaat sneller, vraag nu de Clubspaarkaart aan!

Wie wil nu niet zo’n molenpas hebben?? Stuur een e-mail (info@deheldersemolen.nl) en we zorgen dat u er één krijgt 😊 Ook krijgt u een leuke molenattentie !

Dit jaar konden we al de eerste € 30,- op onze rekening bijschrijven !! Doet u mee in 2026?

De Helderse molens volgens Han Ellermeijer (14)

Dat wij in Den Helder vele molens hebben gehad zal ondertussen wel duidelijk zijn. In dit nummer geen prachtige tekening van een molen door de veelzijdige Han Ellermeijer (hoewel wel een beetje)! In de vorige nieuwsbrief vroegen wij als aandacht voor het boek dat Han heeft uitgebracht en ik mag zeggen, het is een juweeltje en …het staat mooi in onze boekenkast !! De tekeningen van Han sieren ook al heel wat jaren de voorkant van het blad REFLEXIEF (het ledenblad van de ANBO-PCOB Den Helder.

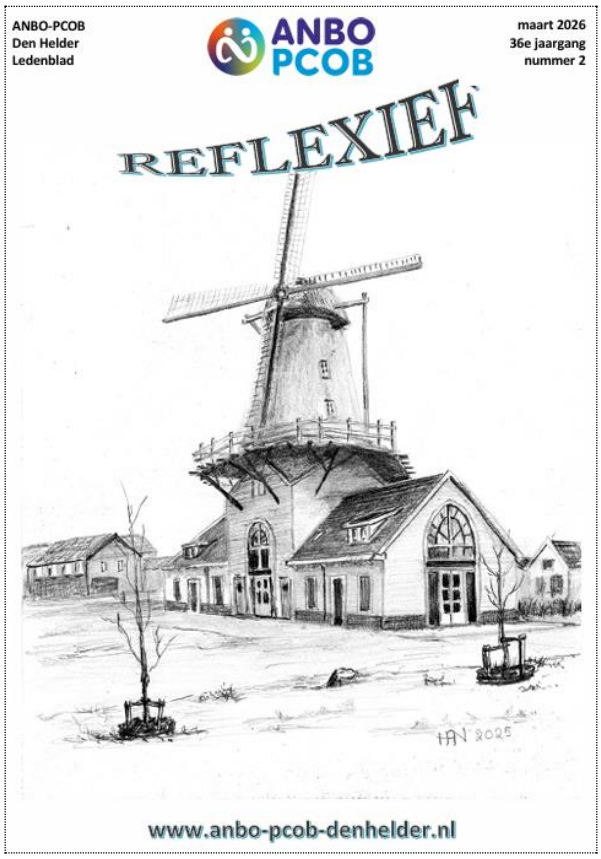

Molen vacaturebank

We zijn op zoek naar invulling voor best wat vacatures, hoewel er wel gesprekken zijn gepland (en ook geweest) met een aantal personen zoeken we er meer 😊

Werkgroep Molenaars
Taken: - Opleiding verzorgen / Veilig draaien van de molen / Beheer molenaarsschema

Werkgroep PR
Taken: - Bemensing op markten , tentoonstellingen etc.

Werkgroep Beheer (gastvrouwen / gastheren)
Taken: - Ontvangst bezoekers van de molen / Beheren vergaderlocaties / Beheren coffee corner

Interesse om meer betrokken te raken bij de molenstichting ?? U hoeft echt niet alles alleen te doen want u maakt deel uit van een team !!! Neem contact op met Han Pieters onze coördinator via coordinator-vrijwilligers@deheldersemolen.nl

Sponsorkliks voor de Molenstichting !!!

Wij proberen de stichting (ook financieel) zo sterk mogelijk te maken. Daarom maakt de Helderse Molenstichting “De Onderneming” sinds kort gebruik van SponsorKliks. Bestaat het echt .. gratis geld??

Met SponsorKliks kun je nu zelf een financiële bijdrage leveren aan de molenstichting, zonder dat het jou een cent extra kost! Bestel online een pizza via Thuisbezorgd en de Helderse Molenstichting “De Onderneming” ontvangt hiervoor geld in de clubkas.

Ook doen grote webwinkels als Bol.com, Coolblue, Booking.com en Expedia mee. Een percentage van het aankoopbedrag gaat dan ook naar de Helderse Molenstichting “De Onderneming”.
En nogmaals, het kost je niets extra!

Wil je de Helderse Molenstichting “De Onderneming” ook GRATIS sponsoren? Zorg er dan voor dat je voortaan jouw online aankopen doet via de Sponsorkliks pagina van de Helderse Molenstichting “De Onderneming”.

Bezoek de SponsorKlikspagina van de Helderse Molenstichting “De Onderneming” via de website of rechtstreeks via:

https://www.sponsorkliks.com/products/shops.php?club=13098

Note:
Als Molenstichting zijn wij blij om op deze manier sponsoring binnen te kunnen halen. Vanzelfsprekend hopen wij als molenstichting dat u ook gewoon de winkels en restaurants in Den Helder en Julianadorp blijft bezoeken. Wij hopen dat u Sponsorkliks gebruikt voor aanschaf van artikelen waarvoor u niet bij de winkels terecht kunt maar online dient te bestellen !!

SponsorKliks
Gratis sponsoren!

PROBEER HET EENS UIT EN LAAT U OVERTUIGEN !!

Boekenmarkt Helderse Historische Vereniging (HHV)

Regelmatig houdt de Helderse Historische Vereniging (HHV) een boekenmarkt in School 7 aan de Keizersgracht (laten we zeggen de bibliotheek 😊) Naast een uitgelezen mogelijkheid om de boekenverzameling uit te breiden zijn er vaak ook ansichtkaarten van vroeger te koop. Tijdens de laatste boekenmarkt kwam ik onderstaande ansichtkaart tegen van de meel- en trasmolen “De Eendragt” en geef toe … die kun je niet laten liggen. Een paar euro lichter maar een prachtige ansichtkaart rijker gingen we weer huiswaarts!.

Molenkalender

- 9 en 10 mei 2026 : Nationale Molendagen
- 24 t/m 26 juni 2026 : Jutter Havendagen
- 6 september 2026 : Zomerdromen (?)
- 12 – 13 september 2026 : Open Monumentendagen
- 26 september 2026 : Burendag
- 6,7 en 7 november 2026 : EOC Traditionele Schepen Beurs (?)

Aanvullingen zijn altijd welkom 😊

Volgende nieuwsbrief

De volgende nieuwsbrief verschijnt in mei / juni 2026. We lopen wel te denken aan een andere opzet. Heeft u een leuk artikel? Een mooie foto? Of wilt ons iets laten weten? Stuur dan uw reactie naar Hans Verhoef (redactie@deheldersemolen.nl)